Schwörer Haus®
Hier bin ich daheim

FLEXIBEL. WEGWEISEND. FLYINGSPACE.

Nutzen Sie die BEG-Förderung
€ 31.250,-
für Ihr FlyingSpace

114.549,- Euro

1 FlyingSpace F 10-031.6 mit 30 m²

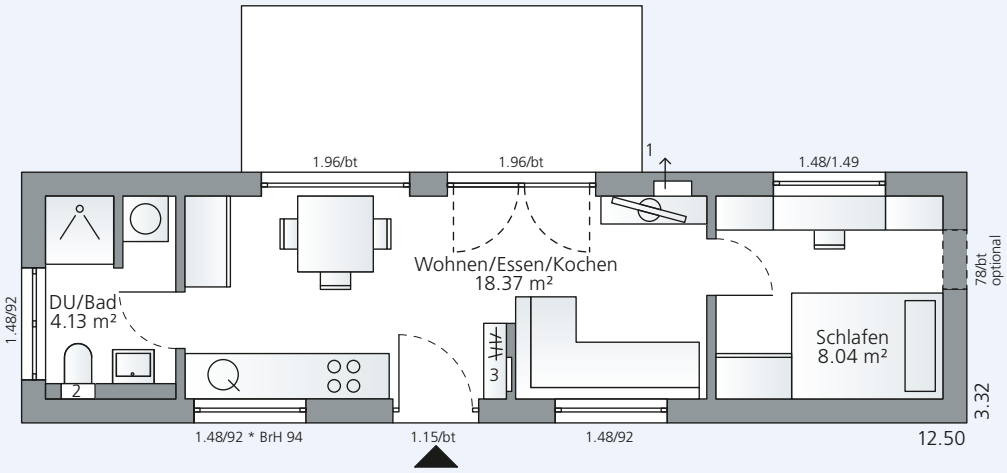

1 Lüftung mit WRG; 2 Durchlauferhitzer und Rückspülfilter; 3 Unterverteiler

Erdgeschoss 30,54 m² Nettogrundfläche, Maßstab 1:100

Ein cleverer Grundriss und tolle Einrichtungsideen zeigen wie komfortabel das Wohnen in einem optimierten Tiny House sein kann. Da bleibt sogar Platz für einen Arbeitsbereich in der Fensternische. Konzipiert wurde das schmale Wohnmodul als 2,5-Zimmer-Wohnung. Die kompakte Variante ist ideal für Baulücken geeignet. Grundrissvarianten und die Möglichkeit mehrere Module zu kombinieren oder zu stapeln eröffnen eine Fülle von Optionen.

161.520,- Euro zzgl. Photovoltaikanlage

2 FlyingSpaces F 10-049.21 mit 50 m²

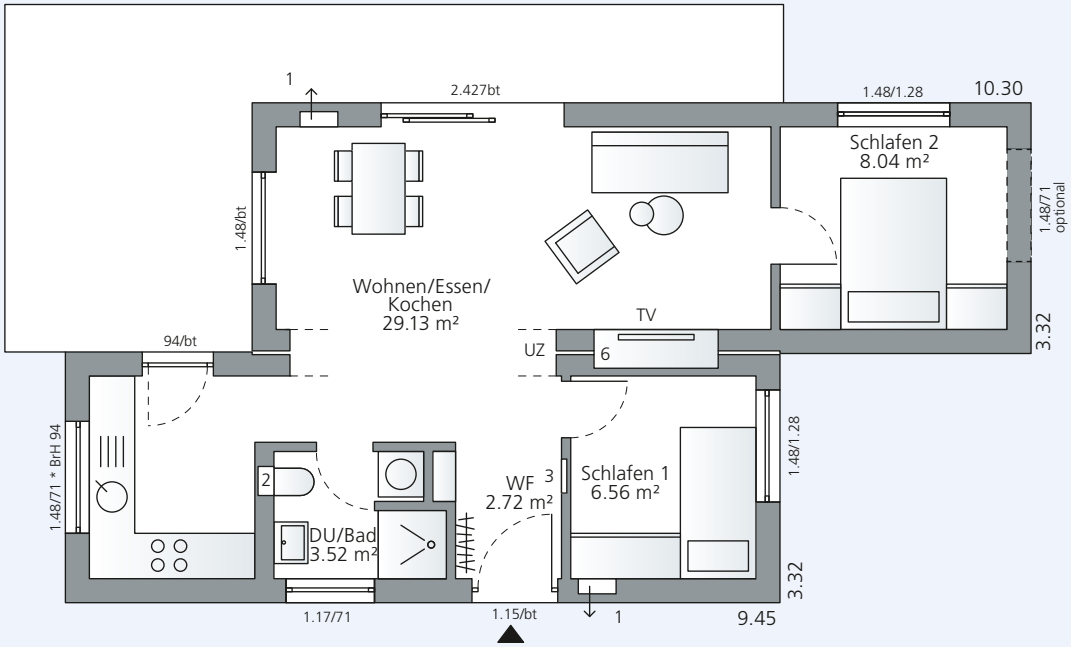

1 Lüftung mit WRG; 2 Durchlauferhitzer und Rückspülfilter; 3 Unterverteiler; 6 Wandnische

Erdgeschoss 49,97 m² Nettogrundfläche, Maßstab 1:100

Aus 2 FlyingSpaces wird ein schicker Bungalow mit Mehrwert. Durch die versetzt angeordneten Module entstehen sowohl innen wie außen private Rückzugsorte und eine gute Grundrissstruktur. Der Mehrwert sind geschützte Terrassen, eine separate Küche und ein zweites Schlaf-, Gäste- oder Arbeitszimmer.

Alle Preise ab OK Fundament, bezugsfertige Ausstattung „Edition Extra“ komplett mit Malerarbeiten und Bodenbelägen, inkl. 19 % MwSt.

143.959,- Euro zzgl. Photovoltaikanlage

1 FlyingSpace F 10-050.14 mit 50 m²

Dieses Minihaus in den Maximalabmessungen von 14,50 x 4,35 m entspricht einer großzügigen 3,5-Zimmer-Wohnung. Der Livingbereich mit Wohnen/Essen/Kochen ist offen gestaltet. Das komfortable Bad bietet zudem Platz für Waschmaschine und Trockner. Ein Schlaf- und ein Gästezimmer runden das Raumprogramm ab.

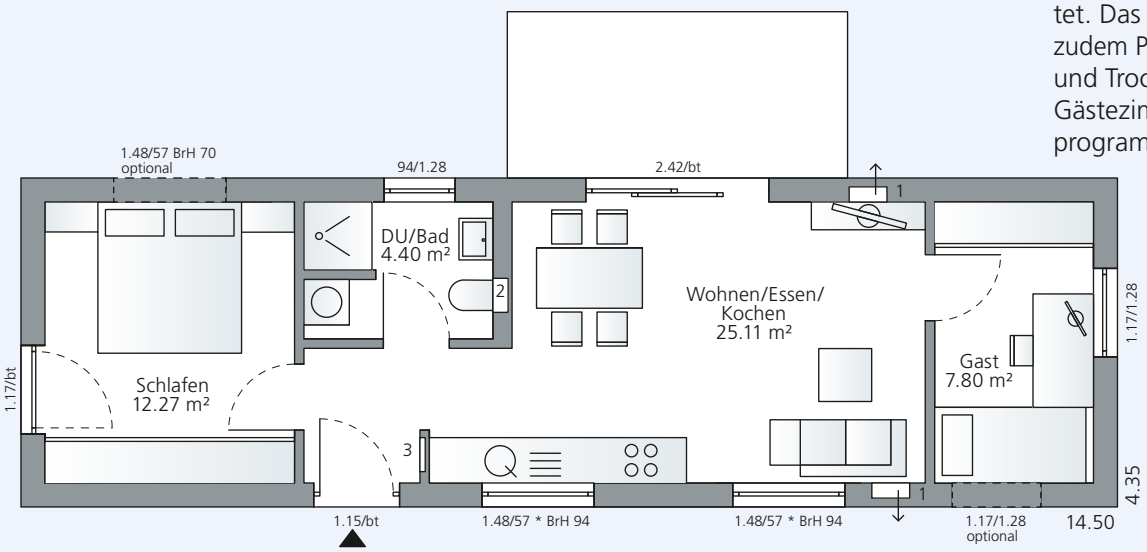

1 Lüftung mit WRG; 2 Durchlauferhitzer und Rückspülfilter; 3 Unterverteiler

Erdgeschoss 49,58 m² Nettogrundfläche, Maßstab 1:100

124.906,- Euro*

1 FlyingSpace F 10-049.27 mit 50 m²

Förderfähig als BEG-Effizienzhaus 55 EE: Aufgrund seiner regenerativen Haustechnik – Luft-Wasser-Wärmepumpe (Split-Anlage) in Kombination mit einer wassergeführten Fußbodenheizung – wird dieses FlyingSpace durch das BEG WG gefördert. Wer also den Komfort einer Fußbodenheizung genießen will, spart zusätzlich durch die attraktive Förderung und von geringen Heizkosten. Zusätzliche Abstellfläche z. B. für Waschmaschine, Trockner etc. findet sich im **Abstellraum**.

Nutzen Sie die BEG-Förderung € 31.250,- für Ihr FlyingSpace

***Berechnungsbeispiel**

156.156,- Euro FlyingSpace, inkl. Technikraum und Fußbodenheizung
- 26.250,- Euro Zuschuss oder Tilgungszuschuss aus dem Programm BEG WG 261 oder 461
- 5.000,- Euro Zuschuss Baubegleitung aus dem Programm BEG WG 261 oder 461

124.906,- Euro Effizienzhaus 55 EE

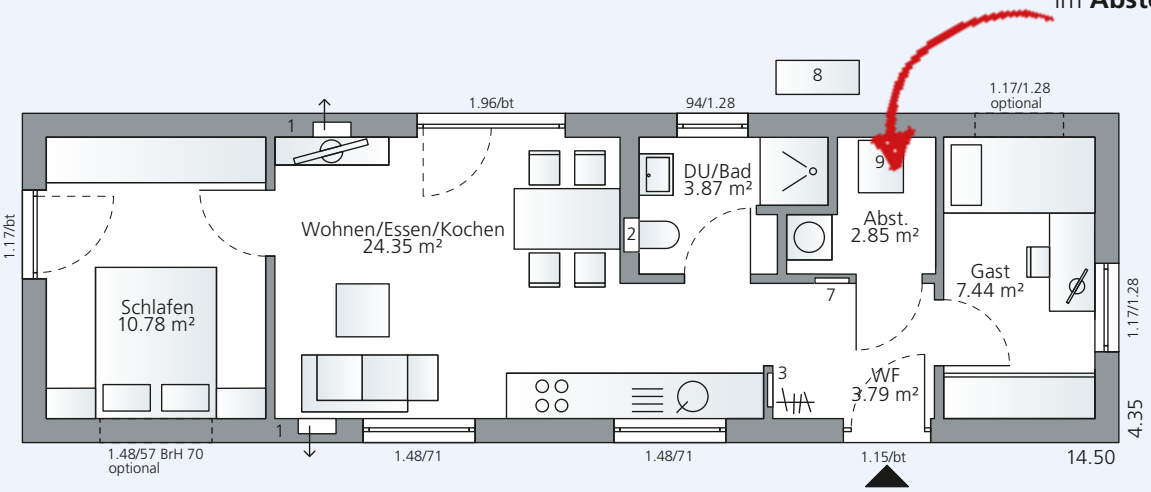

1 Lüftung mit WRG; 2 Durchlauferhitzer und Rückspülfilter; 3 Unterverteiler; 7 HKV Fußbodenheizung; 8 Außeneinheit Split-Anlage; 9 Inneneinheit Split-Anlage

Erdgeschoss 49,28 m² Nettogrundfläche, Maßstab 1:100

FOCUS MONEY
FAIRSTER FERTIGHAUS-ANBIETER
zum 8. Mal in Folge
8 weitere Anbieter erhielten die Note sehr gut
Im Test: 28 Fertighaushersteller in Deutschland
Ausgabe 38/2020

DIE WELT
Club der Besten
im geprüften Management
- branchenübergreifend -
Platin
SchwörerHaus
www.club-der-besten.org
ServiceValue GmbH 01|2021

Capital
HAUS-KOMPASS 2019
HEFT 06/2019
Top-Hersteller Fertighaus
★★★★★
Höchstnote für
SchwörerHaus
PARTNER:
tetralog, KPMG Law, TÜV Rheinland, Sentinel Haus Institut
IM TEST: 16 Fertighaushersteller GÜLTIG BIS: 12/21

Dieser Link führt Sie direkt zu weiteren Informationen auf der Schwörer-Internetseite über die FlyingSpaces.

Dieser Link führt Sie zu dem Schwörer YouTube-Kanal mit Infos zum Flying-Space.

Schwörer Haus® KG

72531 Hohenstein-Oberstetten
Hans-Schwörer-Straße 8
Zentrale: Telefon +49 7387 16-0
Verkauf: Telefon +49 7387 16-111
Telefax +49 7387 16-500-100

06869 Coswig
Roßlauer Straße 68
Telefon +49 3493 42-200
Telefax +49 3493 42-240

56575 Weißenthurm
Hafenstraße 12
Telefon +49 2637 914-0
Telefax +49 2637 914-100

Für Fehler kann keine Haftung übernommen werden. 08/2021. Abbildungen enthalten Zusatzausstattungen.